

Hämophiliezentrum an der Charité Transitionsprechstunde

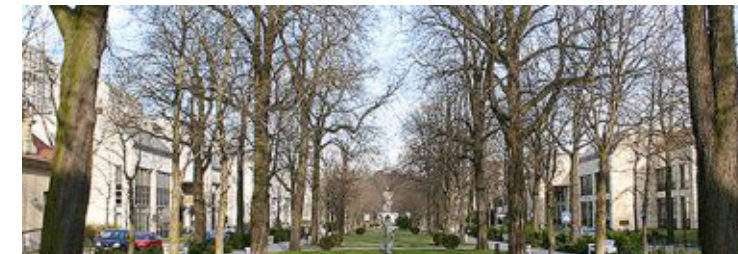
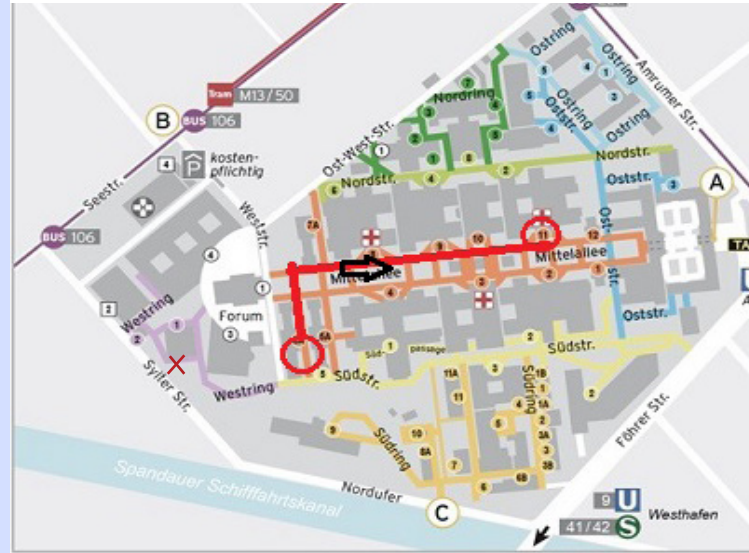

Zertifiziert als
European Hemophilia Comprehensive
Care Center (EHCCC)
(zusammen mit der Internistischen Hämostaseologie und dem
AGZ Hämostaseologie CCM)

Liebe Patient*innen,

herzlich willkommen in der Transitionsprechstunde
des Hämophiliezentriums der Charité!

Im Rahmen der interdisziplinären Transitions-
sprechstunde bieten wir für Jugendliche und
junge Erwachsene (ca. 17 - 25 Jahre), mit Hä-
mophilie eine gemeinsame pädiatrisch-internis-
tische Betreuung und schrittweisen Übergang in
die Erwachsenenmedizin an. Hier können wich-
tige Themen wie Schule, Ausbildung, Studium
und erste Berufserfahrungen in einem individu-
ellen Rahmen geklärt und unterstützt werden.

Patienten/-innen werden gemeinsam von ei-
nem eng miteinander vernetzten Team von
Ärzt*innen und Therapeut*innen betreut.
Wir koordinieren eine Weiterbetreu-
ung in allen Disziplinen, um eine sehr
gute Behandlungsqualität zu sichern.

Bitte spricht uns an! Bitte sprechen Sie uns an!
Wir vereinbaren sehr gern einen gemeinsamen
Termin.

Hämophiliezentrum an der Charité

Campus Virchow-Klinikum
Augustenburger Platz 1 | 13353 Berlin
auf dem Campus:

Pädiatrie: Mittelallee 6a

Innere Medizin Mittelallee 11

Transitionsprechstunde

Freitags 13:00-17:00h

Terminvereinbarung unter:

Telefon: +49 (0)30 450 616 014

Email: gerinnung-paediatrie@charite.de

Hotline für Medizinische Notfälle

Pädiatrie +49 (0)30 450 566237

Innere Medizin +49 (0)30 450 577444

Anfahrt mit den öffentlichen Verkehrsmitteln

U-Bahn-Station Amrumer Straße oder
Bus-Linie 106 Seestraße oder
Bus-Linie 221 Amrumer Straße oder
Tram M13/50

Anfahrt mit dem PKW

Parkhaus Einfahrt Seestraße 5

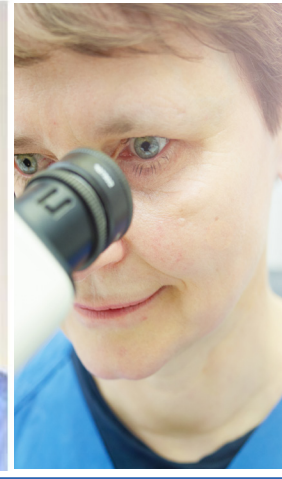
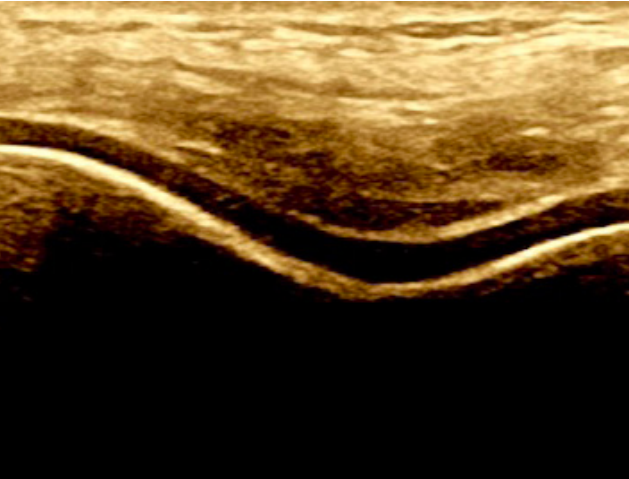

Angebote

Die Transitionssprechstunde ist ein gemeinsames Angebot der Pädiatrischen und Internistischen Hämatologie/ Hämostaseologie am Campus Virchow Klinikum. Hier betreuen wir Patient*innen mit schweren Blutgerinnungsstörungen (z.B. Hämophilie, das von Willebrand-Syndrom und weitere Einzelfaktormängel, die an der Schwelle zum Erwachsenenalter stehen individuell und umfassend. Schritt für Schritt übergeben wir die Patienten in die Betreuung der Erwachsenenmedizin.

Wir bieten:

- Interdisziplinäre und multiprofessionelle Betreuung der Patient*innen von 17-25 Jahren
- Volles Spektrum der laborchemischen Diagnostik
- Perioperative Betreuung, inklusive Erstellung von individueller Therapieplänen für operative Eingriffe
- 24 Stunden Notfallversorgung
- 24 Stunden Notfalldepot für Gerinnungsfaktoren
- Physiotherapeutische Diagnostik und Therapie
- Gelenkulterschall
- Sozialrechtliche Beratung, Berufsberatung
- Psychologische Beratung und Begleitung
- Kontaktvermittlung zu Selbsthilfegruppen

Gelenksonografie

Auch für Jugendliche und Erwachsene mit Hämophilie bieten wir regelmäßige Ultraschalluntersuchungen an. Die Untersuchungen werden in unserem Hämophiliezentrum durchgeführt.

Klinische Studien

Um die Behandlung unserer Patienten weiter zu verbessern, bieten wir gemeinsam in klinischen Studien neue Therapien / Medikamente im Rahmen von (inter) nationalen klinischen Studien an. Bitte fragen Sie uns und nehmen Kontakt mit uns auf.

Sozialrechtliche Beratung, Berufsberatung

Unser psychosoziales Team berät bei Fragen zu Schule, Ausbildung oder Studium.

Telemedizin

Auch für Fragen zur Transition oder zur Beratung für sozialrechtliche Fragen bieten wir eine Videosprechstunde an. Bitte melden Sie sich hierzu per mail oder telefonisch an.

Unser Team

Ärzt*innen

Dr. Susanne Holzhauer MSc (Kinderhämatologin, Hämostaseologin, Leitung Bereich Pädiatrische Hämostaseologie)

Dr. Michaela Schwarz (Hämatologin, Onkologin, Hämostaseologin, Leitung Bereich Internistische Hämostaseologie)

Hämophilieassistent*innen/-pflege

Juliane Ruthenberg (Klinische Studien), Kati Stein-Oldenburger (Päd. Hämostaseologie)

Sinem Cokgün (Innere Medizin)

Psychosoziales Team

Viola Diesselhorst (Psychologin, Psychotherapeutin)
Martina Zivkovic (Sozialarbeit)

Physiotherapie

Konrad Böcker, Ulrike Steinmann (Pädiatrie)
Rehazentrum der Charité (Erwachsenen)

Gelenksonographie

Dr. Madlen Reschke (Pädiatrie, HEAD US Score)